sabato 18 novembre ore 18.30
Monte San Savino - Il Cassero
DARIO ACCOLLA
intervistato da **Erica Rampini** presenta il suo libro
il gender: la stesura definitiva

sabato 25 novembre ore 21.15
Monte San Savino - Teatro Verdi
vivo in una giungla, dormo sulle spine
con **AMANDA SANDRELLI**
e con **Luchino Giordana** *e* **Alessio Zirulia**

ore 18.30 - INTERNO 43 via Sansovino, 43
incontro con **AMANDA SANDRELLI, Luchino Giordana** e **Alessio Zirulia**
al termine dell'incontro APERITIVO *gentilmente offerto dall'***Interno 43**

domenica 26 novembre ore 17.30 e ore 21.15
Monte San Savino - Cinema Teatro Verdi
la battaglia dei sessi
film Biografico, Commedia - 2017 *con* Emma Stone, Steve Carell, Elisabeth Shue

sabato 2 dicembre ore 18.30
Monte San Savino - Il Cassero
MAURA CHIULLI
intervistata da **Cristina Betti** presenta il suo libro
dieci giorni

venerdì 15 dicembre ore 21.15
Monte San Savino - Teatro Verdi
io ci sono
dall'omonimo romanzo di Lucia Annibali e Giusi Fasano
con **ALICE SPISA, MARCO COCCI, VALENTINA CHICO, AMERIGO FONTANI**

ore 18.30 **Bar del Teatro Verdi**
incontro con l'**Associazione Artemisia**
e i protagonisti dello spettacolo **io ci sono**
al termine dell'incontro APERITIVO *gentilmente offerto da* **Monteservizi**

martedì 26 dicembre ore 21.15
Marciano della Chiana - Torre di Marciano
Toscana Gospel Festival PASTOR RON GOSPEL SHOW
nel corso della serata degustazione dei vini **VINOCCHIO** e **UVAGINA**
gentilmente offerti da **PRODIGIO DIVINO**

venerdì 12 gennaio ore 21.15
Monte San Savino - Teatro Verdi
VLADIMIR LUXURIA presenta il suo ultimo libro
il coraggio di essere una farfalla

venerdì 19 gennaio ore 18.00
Capolona - Sala del Consiglio Comunale
PIERGIORGIO PATERLINI presenta il suo ultimo libro
bambinate

venerdì 19 gennaio ore 21.15
Monte San Savino - Cinema Teatro Verdi
una famiglia film drammatico 2017
regia Sebastiano Riso *con* Micaela Ramazzotti, Patrick Bruel, Fortunato Cerlino
incontro con il regista **Sebastiano Riso**

sabato 20 gennaio ore 21.15
Capolona - Teatro Cinema Nuovo
alfabeto d'amore Saffo contemporanea
reading musicale sul tema della libertà, dell'esilio e dell'amore
Gianni Micheli *voce e clarinetti* **Luca Roccia Baldini** *voce, chitarra e basso*

lunedì 22 gennaio ore 21.15
Monte San Savino - Teatro Verdi
in occasione della **Giornata della Memoria 2018**
bent *dall'omonimo romanzo di* Martin Sherman
con **Gabriele Giaffreda, Alessio Nieddu, Henrj Bartolini, Alessandro Novolissi, Davide Arena, Francesco Tasselli**

ore 18.30 **INTERNO 43 via Sansovino, 43**
incontro con la compagnia
al termine dell'incontro APERITIVO *gentilmente offerto dall'***Interno 43**

festival dei diritti 2017

il programma completo su
officinedellacultura.org/progetti-speciali/

info
Officine della Cultura
tel. 0575 27961
cell. 338 8431111
officinedellacultura.org

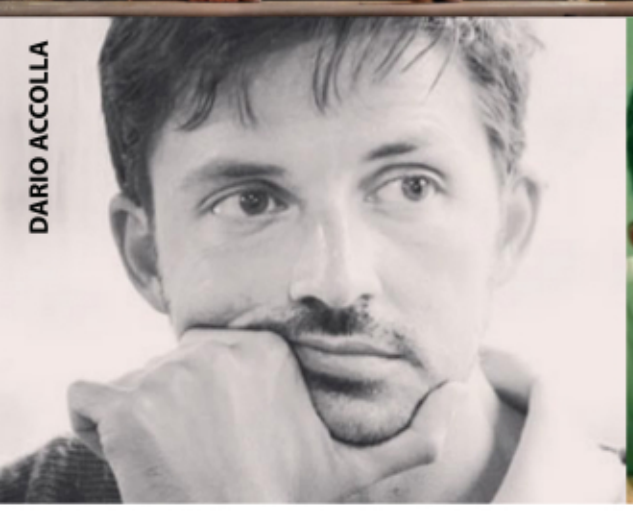

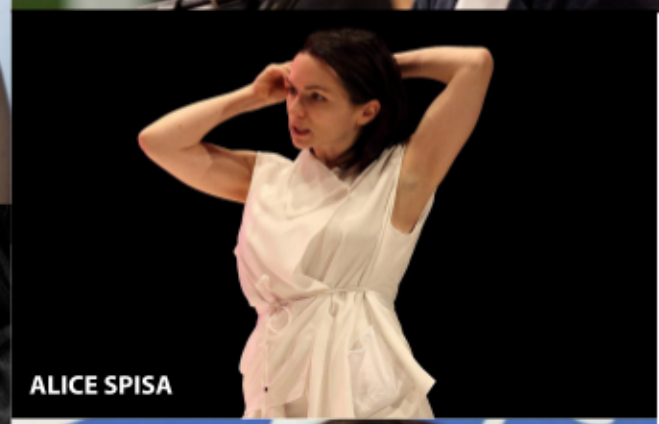

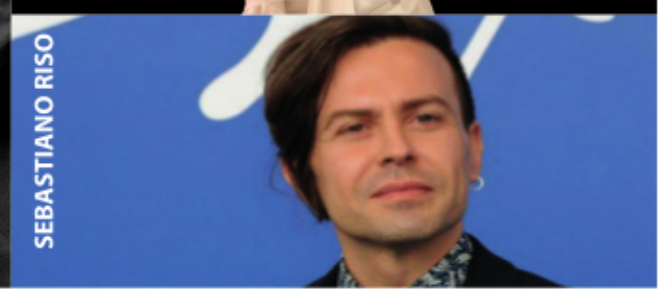

REGIONE TOSCANA | PROVINCIA DI AREZZO | Comune di Monte San Savino | Comune di Marciano Della Chiana | Comune di Capolona | AZIENDA SPECIALE MONTESERVIZI | 20 venti anni officine della cultura | CHIMERA ARCOBALENO | RELAIDY | PRODIGIODIVINO